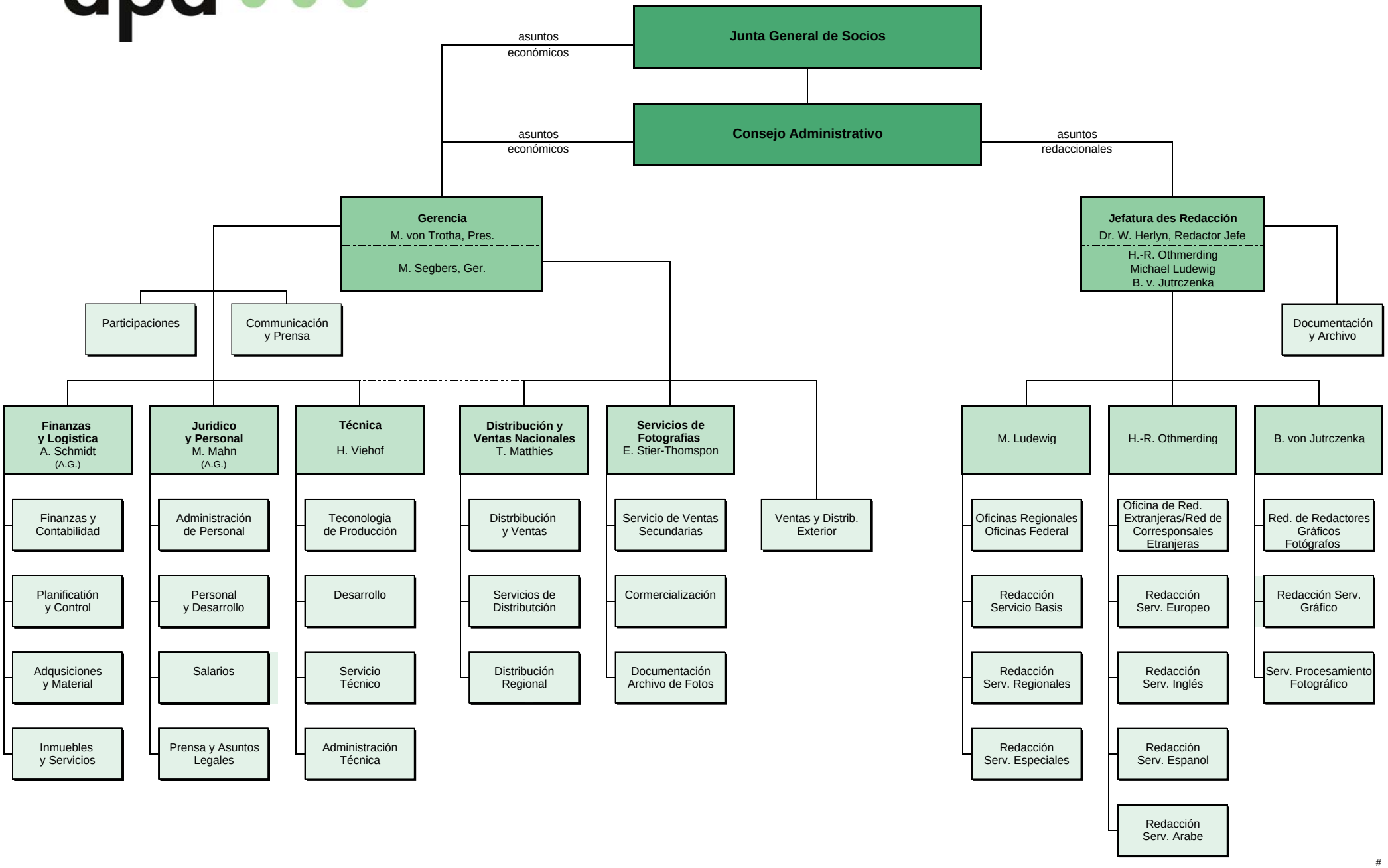
Junta General de Socios
asuntos económicos
Consejo Administrativo
asuntos económicos
asuntos redaccionales
Gerencia
M. von Trotha, Pres.
M. Segbers, Ger.
Jefatura des Redacción
Dr. W. Herlyn, Redactor Jefe
H.-R. Othmerding
Michael Ludewig
B. v. Jutrczenka
Participaciones
Communicación y Prensa
Documentación y Archivo
Finanzas y Logistica
A. Schmidt
(A.G.)
Juridico y Personal
M. Mahn
(A.G.)
Técnica
H. Viehof
Distribución y Ventas Nacionales
T. Matthies
Servicios de Fotografias
E. Stier-Thomspon
M. Ludewig
H.-R. Othmerding
B. von Jutrczenka
Finanzas y Contabilidad
Planificatión y Control
Adqusiciones y Material
Inmuebles y Servicios
Administración de Personal
Personal y Desarrollo
Salarios
Prensa y Asuntos Legales
Teconologia de Producción
Desarrollo
Servicio Técnico
Administración Técnica
Distrbibución y Ventas
Servicios de Distributción
Distribución Regional
Servicio de Ventas Secundarias
Cormercialización
Documentación Archivo de Fotos
Ventas y Distrib. Exterior
Oficinas Regionales Oficinas Federal
Redacción Servicio Basis
Redacción Serv. Regionales
Redacción Serv. Especiales
Oficina de Red. Extranjeras/Red de Corresponsales Etranjeras
Redacción Serv. Europeo
Redacción Serv. Inglés
Redacción Serv. Espanol
Redacción Serv. Arabe
Red. de Redactores Gráficos Fotógrafos
Redacción Serv. Gráfico
Serv. Procesamiento Fotográfico

#